MUNK
Sicherheit. Made in Germany.

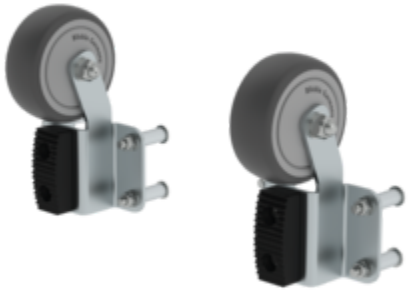

Bestell-Nr.: 019638

'roll-fix' Leiter-Rollen für Standard-Traverse

Ausführung

- **Standard-Traverse Eigenmontage**
- Standard-Traverse werksseitige Montage
- nivello®-Traverse Eigenmontage
- nivello®-Traverse werksseitige Montage

Spezifikation

Produkttyp Standard-Traverse Eigenmontage	Länge 143 mm	Breite 80 mm	Stufen-/Sprossentiefe 80 mm	Passend zu Leitertyp Anlegeleitern | Schiebeleitern | Seilzugleitern
Material Kunststoff	Transportmaß (zuzüglich Verpackung) 160 x 170 x 90 mm, 1,2 kg	Produkt-Art Zubehör	Geschäftsbereich MUNK Günzburger Steigtechnik	Bestell-Nr. 019638

Fakten

- Rollen statt schleppen: Ergonomische und komfortable Handhabung von Leitern mit Traversen
- Stopp-Funktion gegen Wegrutschen und unbeabsichtiges Verschieben der Leiter
- Geringere Gelenk- und Rückenbelastung beim Handling von Leitern
- passend für Aluminium Stufen/Sprossen Anlegeleitern, Stufen-Schiebeleitern, Stufen-Seilzugleitern
- 1 Satz = 2 Stück

Beschreibung

Unser umfassendes Angebot an bewährten Zubehörteilen macht Ihr Arbeitsgerät noch sicherer und praktischer im Einsatz. Zubehör gemäß TRBS 2121 und DGUV Information 208-016 (bisher BGI 694 bzw. GUV-I 694) und geltendem DGUV Regelwerk. Bitte teilen Sie uns bei Bestellung von Ersatzteilen die Artikelnummer der bereits vorhandenen Leiter mit.

Änderungs- und Komplettierungsarbeiten wie z. B. Rollenanbau, Montage von Haken, Querrohren, Ketten, etc. führen wir zum Pauschalpreis von 55,00 Euro ohne MwSt. (unverbindliche Preisempfehlung) pro ausgeführter Änderung für Sie aus.

Lieferumfang

- Montageanleitung: 1 x

Weitere Produktbilder





Unternehmens-Zertifizierungen

Standards für Qualität und Nachhaltigkeit

