MUNK
Sicherheit. Made in Germany.



Bestell-Nr.: 042710

Stufen-Stehleiter treppengängig

Stufen-/Sprossenanzahl

2x5 | 2x6 | 2x7 | 2x8

Spezifikation

Arbeitshöhe 2,95 m	Tritt-Ausführung Stufen	Stufen-/Sprossenanzahl 2x 5 Stufen	Stufen-/Sprossentiefe 80 mm	Stufen-/Sprossenabstand 235 mm
Sprossen- / Stufenbelag Aluminium geriffelt	Höhe 1,14 m	Gesamtlänge geklappt 1,24 m	Schrittlänge 1,03 m	Schrittlänge max. ausgefahren 1,39 m
Neigung 70 °	Untere Außenbreite, Aufstiegsteil ausgefahren 616 mm	Untere Außenbreite, Leiter eingefahren 580 mm	Untere Außenbreite, Stützteil ausgefahren 670 mm	Verstellbereich am Aufstiegsteil max. 300 mm
Verstellbereich am Stützteil max. 800 mm	Holmhöhe 73 mm	Holmbreite 24,5 mm	Max. Belastbarkeit 150 kg	Bauart Freistehend | Beidseitig begehbar | treppengängig
Transportmaß (zuzüglich Verpackung) 1250 x 600 x 210 mm, 13,6 kg	Geschäftsbereich MUNK Günzburger Steigtechnik	Bestell-Nr. 042710		

Fakten

- Stufen-Stehleiter aus Aluminium
- Stabile Rechteckrohr-Holme
- 80 mm tiefe, geriffelte Stufen R10

- 4-fach gebördelte Stufen-/Holmverbindung
- Konische Holmführung für einen sicheren Stand
- Vier Holmverlängerungen mit solider Schiebeführung und ergonomischem Sterngriff
- Stufenlos verstellbar: Aufstiegsteil bis 300 mm, Stützteil bis 800 mm
- Außenliegender Verstellmechanismus / Sterngriff für sicheres Begehen der Leiter ohne Stolperfalle
- nivello® Leiterschuhe mit patentierter 2-Achsen-Neigungstechnik
- Stabil verschraubtes, massives Leitergelenk aus Aluminium
- Optional mit Trittauflagen clip-step, clip-step R13 und clip-step relax ausrüstbar
- Stufenabstand: 235 mm
- Maximale Belastung: 150 kg

Lieferumfang

- Leiter: 1 x

Weitere Produktbilder











Mehrwerte

Industriequalität

Stabil und robust für den harten Einsatz im Arbeitsalltag (u. a. 4-fach Bördelung)

- Korrosionsbeständige Beschläge
- Einsatz von hochwertigen und hochfesten Materialien
- Vielfältiges und praktisches Zubehör



Der bewegliche Leiterschuh setzt neue Maßstäbe in der Standsicherheit

Mehr erfahren



Trittauflage clip-step

Optimierte und zertifizierte Rutschhemmung für mehr Komfort und Sicherheit

- Gefertigt aus geriffeltem Kunststoff
- Passgenau und einfach auf die Stufen aufclippbar
- Aufbringung bis zur maximal betretbaren Stufe als optische Kontrolle
- Nachrüstbar und als Ersatzteil erhältlich

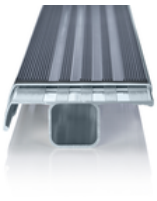

Trittauflage clip-step R13

Zertifizierte Rutschhemmung für Stufenleitern

- Erfüllt dank Korundeinstreuung die Vorgaben der höchstmöglichen Rutschhemmungsklasse R13
- Erhöht die Arbeitssicherheit speziell in nassen und ölverschmierten Umgebungen
- Aufbringung bis zur maximal betretbaren Stufe als optische Kontrolle
- Nachrüstbar, als Ersatzteil und in einzelnen Längen auch in gelb (RAL 1021) erhältlich

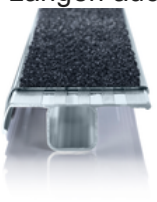

relax step® Stufenpolsterung

Größerer Komfort bei länger währenden Arbeiten auf der Leiter

- An der Stoßkante der Stufe eingearbeitet
- Polstert den vorderen Rand der Leiterstufe
- Ermöglicht ein bequemes Anlehnen und Abstützen an der nächsten Stufe

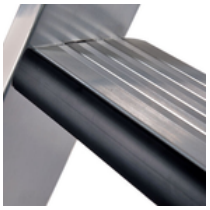

Unternehmens-Zertifizierungen

Standards für Qualität und Nachhaltigkeit

