MUNK
Sicherheit. Made in Germany.



Bestell-Nr.: 041406

Stufen-Regalleiter fahrbar

Stufenanzahl

6 | 8 | 10 | 12 | 14 | 16 | 18

Spezifikation

Arbeitshöhe 2,8 m	Tritt-Ausführung Stufen	Stufen-/Sprossenanzahl 6 Stufen	Stufenbreite 370 mm	Stufen-/Sprossentiefe 80 mm
Stufen-/Sprossenabstand 235 mm	Senkrechte Einhängehöhe 1,92 m	Leiterlänge 1,69 m	Ausladung 780 mm	Neigung 70 °
Außenbreite 420 mm	Rollendurchmesser 80 mm	Max. Belastbarkeit 150 kg	Bauart Fahrbar | Mit Rollen	Transportmaß (zuzüglich Verpackung) 1860 x 600 x 110 mm, 8,38 kg
Geschäftsbereich MUNK Günzburger Steigtechnik	Bestell-Nr. 041406			

Fakten

- Stufen-Regalleiter aus Aluminium
- Stabile Rechteckrohr-Holme
- 80 mm tiefe, geriffelte Stufen R10
- 4-fach gebördelte Stufen-/Holmverbindung
- Laufruhiges Fahrwerk am oberen Ende für ein leichtes Verschieben

- Platzsparendes Verstauen bei Nichtgebrauch
- Selbstarretierende Federrollen Ø 80 mm am unteren Ende
- Rutschsichere Leiterschuhe
- Stufenabstand: 235 mm
- Leiterbreite: 420 mm (ohne Rollen)
- Leiterbreite mit Rollen: 600 mm
- Leiterneigung: 70°
- Maximale Belastung: 150 kg
- Hinweis: Regalleitern werden in den angegebenen Standardlängen sowie individuell auf Maß gefertigt. Hierfür bitte jeweils die genaue senkrechte Einhängehöhe angeben – beim Preis wird die nächsthöhere Leiter sowie eine Änderungspauschale berechnet. Auf Maß gefertigte Regalleitern sind vom Umtausch ausgeschlossen

Lieferumfang

- Gebrauchs- und Bedienungsanleitung: 1 x
- Federrolle: 2 x
- Leiter: 1 x

Weitere Produktbilder



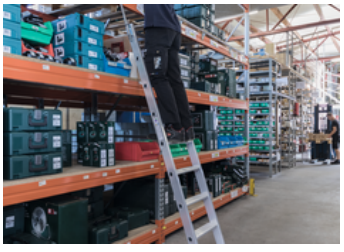

Mehrwerte

Industriequalität

Stabil und robust für den harten Einsatz im Arbeitsalltag (u. a. 4-fach Bördelung)

- Korrosionsbeständige Beschläge
- Einsatz von hochwertigen und hochfesten Materialien
- Vielfältiges und praktisches Zubehör



Vielfältige Lösungen

- Leitern in Standardlängen oder individuellen Abmessungen erhältlich
- Mit und ohne Kopffahrwerk sowie als drehbare Variante erhältlich
- Optionale Federrollen
- Für ein- und doppelseitige Regale



Schienenanlage

- Passgenaue Fertigung der Schienenanlage
- Leichte Montage aller Komponenten



Trittauflage clip-step

Optimierte und zertifizierte Rutschhemmung für mehr Komfort und Sicherheit

- Gefertigt aus geriffeltem Kunststoff
- Passgenau und einfach auf die Stufen aufclippbar
- Aufbringung bis zur maximal betretbaren Stufe als optische Kontrolle
- Nachrüstbar und als Ersatzteil erhältlich

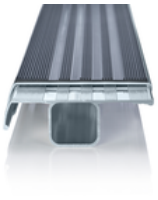

Trittauflage clip-step R13

Zertifizierte Rutschhemmung für Stufenleitern

- Erfüllt dank Korundeinstreuung die Vorgaben der höchstmöglichen Rutschhemmungsklasse R13
- Erhöht die Arbeitssicherheit speziell in nassen und ölverschmierten Umgebungen
- Aufbringung bis zur maximal betretbaren Stufe als optische Kontrolle
- Nachrüstbar, als Ersatzteil und in einzelnen Längen auch in gelb (RAL 1021) erhältlich

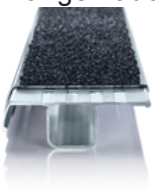

Unternehmens-Zertifizierungen

Standards für Qualität und Nachhaltigkeit

