MUNK
Sicherheit. Made in Germany.



Bestell-Nr.: 041503

Stufen-Stehleiter einseitig begehbar mit clip-step

Stufenanzahl

3 | 4 | 5 | 6 | 7 | 8 | 9 | 10 | 12 | 14

Spezifikation

Arbeitshöhe 2,7 m	Stufen-/Sprossenanzahl 3 Stufen	Standplattform als Stufe gezählt Ja	Höhe 1,34 m	Plattformhöhe 670 mm
Schrittlänge 700 mm	Untere Außenbreite 470 mm	Holmhöhe 73 mm	Transportmaß (zuzüglich Verpackung) 1434 x 461 x 164 mm, 5,79 kg	Geschäftsbereich MUNK Günzburger Steigtechnik
Bestell-Nr. 041503				

Fakten

- Stufen-Stehleiter aus Aluminium
- Stabile Rechteckrohr-Holme
- Trittauflage clip-step für optimierte Rutschhemmung
- 80 mm tiefe, geriffelte Stufen R10
- 4-fach gebördelte Stufen-/Holmverbindung
- Konische Holmführung für einen sicheren Stand
- nivello® Leiterschuhe mit patentierter 2-Achsen-Neigungstechnik

- ergo-pad® Griffzone mit Klemmmechanismus
- Leitergelenk 'safe-cap'
- Praktische Ablageschale mit integrierten Haken und Werkzeugaufnahmen
- Ab sieben Stufen: Spreizsicherung mit zwei hochfesten Polyestergurten
- Stufenabstand: 235 mm
- Leiterneigung: 70°
- Mit und ohne Trittauflagen erhältlich
- Maximale Belastung: 150 kg

Lieferumfang

- Leiter: 1 x

Weitere Produktbilder







Mehrwerte

Industriequalität

Stabil und robust für den harten Einsatz im Arbeitsalltag (u. a. 4-fach Bördelung)

- Korrosionsbeständige Beschläge
- Einsatz von hochwertigen und hochfesten Materialien
- Vielfältiges und praktisches Zubehör



Leiter-Gelenk safe-cap

- Leichtgängiges Leiter-Gelenk mit großer Anlagefläche und Schutzkappe aus robustem Kunststoff
- Die 6-fach Vernietung und dickere Wandstärke sorgt für noch mehr Stabilität und Schutz an dieser sensiblen Stelle der Leiter und erhöht somit die Langlebigkeit
- Das safe-cap schützt die Leiter bei Benutzung, dem Verladen und Aufbewahren sowie die Anlegeflächen, Wände, KFZ-Ladeflächen und das Gelenk selbst



Ablageschale

- Zur praktischen Aufbewahrung von Kleinteilen
- Aus hochwertigem Kunststoff
- Teilweise mit integrierten Haken und Werkzeugaufnahmen
- Verschiedene Ausführungen, abhängig vom Leitermodell



Der bewegliche Leiterschuh setzt neue Maßstäbe in der Standsicherheit

Mehr erfahren



Trittauflage clip-step

Optimierte und zertifizierte Rutschhemmung für mehr Komfort und Sicherheit

- Gefertigt aus geriffeltem Kunststoff
- Passgenau und einfach auf die Stufen aufclippbar
- Aufbringung bis zur maximal betretbaren Stufe als optische Kontrolle
- Nachrüstbar und als Ersatzteil erhältlich

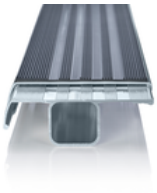

Hinweis: Arbeitshöhen

- In Bezug auf die maximale Arbeitshöhe sind bei Verwendung der Leiter als Arbeitsplatz nationale Regelungen (z.B. in Deutschland TRBS 2121 Teil 2) zu berücksichtigen.
- Hinweise zur TRBS 2121 Teil 2 haben wir auf einer Service-Seite für Sie zusammengestellt
- Wie die Arbeitshöhe ermittelt wird, lesen Sie in unseren Wissen

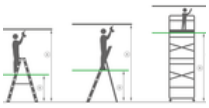

ergo-pad® Griffzone

Für ein leichteres und ergonomisches Handling am optimalen Tragepunkt



Zertifikate



25KFP0048-01 - Prüfbescheinigung "Bauart geprüft"

Gültig in

DIN EN 131-3:2018 EK5/AK1 17-02.4:2021
DIN EN 131-1:2019
DIN EN 131-2:2017
PAK-ANFORDERUNG FÜR GS (PAH REQUIREMENT FOR GS) AFPS GS 2019:01 PAK

Unternehmens-Zertifizierungen

Standards für Qualität und Nachhaltigkeit

