MUNK
Sicherheit. Made in Germany.



Bestell-Nr.: 011223

ML Stufen-Stehleiter einseitig begehbar

Stufenanzahl

3 | 4 | 5 | 6 | 7

Spezifikation

Arbeitshöhe 2,7 m	Tritt-Ausführung Stufen	Stufen-/Sprossenanzahl 3 Stufen	Standplattform als Stufe gezählt Ja	Stufen-/Sprossentiefe 80 mm
Stufen-/Sprossenabstand 235 mm	Sprossen- / Stufenbelag Aluminium geriffelt	Höhe 1,31 m	Plattformhöhe 690 mm	Schrittlänge 680 mm
Neigung 70 °	Untere Außenbreite 460 mm	Holmhöhe 50 mm	Holmhöhe des Stützteils 35 mm	Max. Belastbarkeit 150 kg
Bauart Freistehend | Einseitig begehbar	Transportmaß (zuzüglich Verpackung) 1395 x 455 x 127 mm, 4,9 kg	Geschäftsbereich MUNK Günzburger Steigtechnik	Bestell-Nr. 011223	

Fakten

- Stufen-Stehleiter aus Aluminium
- Ergonomisch geformte Leiterholme für leichtes Handling
- 80 mm tiefe, geriffelte Stufen R10
- Hochfest verschraubte Stufen-/Holmverbindung
- Konische Holmführung für einen sicheren Stand

- 4-fach genietetes Leitergelenk aus Aluminium
- Rutschsichere Leiterschuhe
- Praktische Ablageschale
- Ab sechs Stufen: Spreizsicherung mit zwei hochfesten Polyestergurten
- Stufenabstand: 235 mm
- Leiterneigung: 70°
- Maximale Belastung: 150 kg

Lieferumfang

- Leiter: 1 x

Weitere Produktbilder











Mehrwerte

Industriequalität

Stabil und robust für den harten Einsatz im Arbeitsalltag (u. a. 4-fach Bördelung)

- Korrosionsbeständige Beschläge
- Einsatz von hochwertigen und hochfesten Materialien
- Vielfältiges und praktisches Zubehör



Ablageschale

- Zur praktischen Aufbewahrung von Kleinteilen
- Aus hochwertigem Kunststoff
- Teilweise mit integrierten Haken und Werkzeugaufnahmen
- Verschiedene Ausführungen, abhängig vom Leitermodell



Trittauflage clip-step

Optimierte und zertifizierte Rutschhemmung für mehr Komfort und Sicherheit

- Gefertigt aus geriffeltem Kunststoff
- Passgenau und einfach auf die Stufen aufclippbar
- Aufbringung bis zur maximal betretbaren Stufe als optische Kontrolle
- Nachrüstbar und als Ersatzteil erhältlich

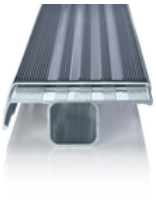

Trittauflage clip-step R13

Zertifizierte Rutschhemmung für Stufenleitern

- Erfüllt dank Korundeinstreuung die Vorgaben der höchstmöglichen Rutschhemmungsklasse R13
- Erhöht die Arbeitssicherheit speziell in nassen und ölverschmierten Umgebungen
- Aufbringung bis zur maximal betretbaren Stufe als optische Kontrolle
- Nachrüstbar, als Ersatzteil und in einzelnen Längen auch in gelb (RAL 1021) erhältlich

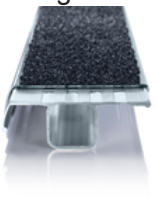

relax step® Stufenpolsterung

Größerer Komfort bei länger währenden Arbeiten auf der Leiter

- An der Stoßkante der Stufe eingearbeitet
- Polstert den vorderen Rand der Leiterstufe
- Ermöglicht ein bequemes Anlehnen und Abstützen an der nächsten Stufe

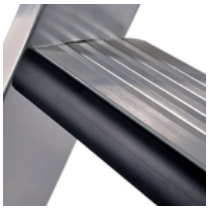

Hinweis: Arbeitshöhen

- In Bezug auf die maximale Arbeitshöhe sind bei Verwendung der Leiter als Arbeitsplatz nationale Regelungen (z.B. in Deutschland TRBS 2121 Teil 2) zu berücksichtigen.
- Hinweise zur TRBS 2121 Teil 2 haben wir auf einer Service-Seite für Sie zusammengestellt
- Wie die Arbeitshöhe ermittelt wird, lesen Sie in unseren Wissen

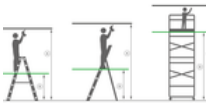

Zertifikate



25KFP0050-01 - Prüfbescheinigung "Bauart geprüft"

Gültig in

DIN EN 131-1:2019
DIN EN 131-2:2017
DIN EN 131-3:2018
EK5/AK1 17-02.4:2021
PAK-ANFORDERUNG FÜR GS (PAH REQUIREMENT FOR GS) AFPS GS 2019:01 PAK

Unternehmens-Zertifizierungen

Standards für Qualität und Nachhaltigkeit

