MUNK
Sicherheit. Made in Germany.

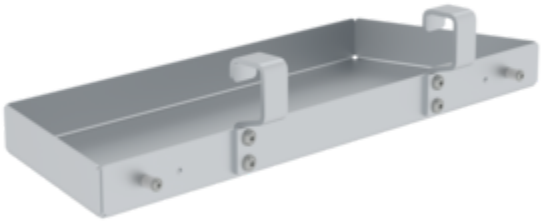

Bestell-Nr.: 019273

Ablageschale 623/495x220 mm

Varianten nach Breite [mm]

220

Spezifikation

Max. Belastbarkeit	Transportmaß (zuzüglich Verpackung)	Geschäftsbereich	Bestell-Nr.
10 kg	622 x 220 x 265 mm, 2 kg	MUNK Günzburger Steigtechnik	019273

Fakten

- Optimal zur Aufbewahrung von Werkzeugen und mehr
- Schnell und einfach zu montieren
- Passend für Podesttreppen und Überbrückung 70° mit Bestell-Nr. 303404 - 303408
- Inkl. Halterung und Befestigung

Beschreibung

Unser umfassendes Angebot an bewährten Zubehörteilen macht Ihr Arbeitsgerät noch sicherer und praktischer im Einsatz. Zubehör gemäß TRBS 2121 und DGUV Information 208-016 (bisher BGI 694 bzw. GUV-I 694) und geltendem DGUV Regelwerk. Bitte teilen Sie uns bei Bestellung von Ersatzteilen die Artikelnummer der bereits vorhandenen Leiter mit.

Änderungs- und Komplettierungsarbeiten wie z. B. Rollenanbau, Montage von Haken, Querrohren, Ketten, etc. führen wir zum Pauschalpreis von 51,00 Euro ohne MwSt. (unverbindliche Preisempfehlung) pro ausgeführter Änderung für Sie aus.

Lieferumfang

- Ablageschale: 1 x
- Montagematerial: 1 x

Weitere Produktbilder



Mehrwerte

Produktkonfigurator

Mit unserem Produktkonfigurator für Treppen, Überstiege und fahrbare Plattformtreppen wird das Konfigurieren, Anfragen und Bestellen individueller Produkte zum Kinderspiel. Geben Sie einfach Schritt für Schritt die gewünschten Maße und Ausführungen ein, und ein drehbares 3D Modell präsentiert sich Ihnen in Echtzeit. Zum Speichern Ihrer Konfiguration und für das Anfordern eines Angebots ist ein Login nötig, der von unserem Vertriebsteam für Sie eingerichtet wird.

Nicht die passende Ablageschale entdeckt? Ein Klick auf auf den Link zeigt all unsere Ablageschalen im Überblick.



Unternehmens-Zertifizierungen

Standards für Qualität und Nachhaltigkeit

