MUNK
Sicherheit. Made in Germany.

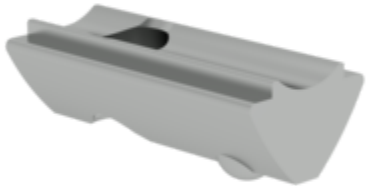

N° de commande: 930200

# Écrou en T M5 rainure 6 mm

Type

M5-6 | M5-8 | M6-6 | M6-8 | M8-8

## Spécification

| | | | | |
|---|---|---|---|---|
| Matériau<br>Acier galvanisé | Poids/pièce<br>5 g | Taille des rainures<br>6 mm | Filet ISO<br>M5 | Dimension A<br>17 mm |
| Dimension B<br>10 mm | Dimension C<br>7,9 mm | Division commerciale<br>MUNK Profiltechnik | N° de commande<br>930200 | |

## Les faits

- Écrou en T en acier robuste
- Pour le montage de profilés, pièces de construction et accessoires dans de nombreuses positions
- Convient particulièrement aux sollicitations dynamiques
- Les écrous en T se pivotent latéralement dans la rainure de profilé ou s'insèrent par l'avant

## Description

L'élément de liaison pour toutes les tailles de profilés ! Les écrous à rainure MUNK Profiltechnik en acier galvanisé permettent des assemblages solides entre profilés, accessoires et éléments de construction – avec des filetages M5, M6 et M8 adaptés à toutes les tailles de rainures en T.

Utilisation universelle pour toutes les combinaisons de profilés

- Pour rainures de 6 mm : filetages M5 et M6 (17×10 mm, 5 g)
- Pour rainures de 8 mm : filetages M5, M6 et M8 (13,3×22,3 mm, 7 g)

- Acier galvanisé : Protection anticorrosion pour une utilisation continue dans des applications industrielles et extérieures.
- Modèle haute résistance : particulièrement adapté aux sollicitations dynamiques.

Montage flexible sans usinage

Les coulisseaux sont insérés latéralement dans la rainure du profilé ou poussés par l'avant, ce qui est idéal pour le montage initial et les extensions ultérieures. Aucun perçage ni usinage du profilé n'est nécessaire.

Domaines d'application typiques

- Châssis de machines : fixation par adhérence de panneaux et d'accessoires
- Enceintes : montage flexible de vitrages de protection et de portes
- Postes de travail : positionnement variable des étagères et des porte-outils
- Technique d'automatisation : fixation sûre de capteurs et d'actionneurs
- Technique de convoyage : assemblages résistants aux contraintes dynamiques pour les constructions mobiles

Découvrez les écrous à rainure MUNK – la base universelle pour des assemblages à rainure en T par adhérence, qui s'adaptent parfaitement aujourd'hui et peuvent être déplacés de manière flexible demain.

## Étendue de la livraison

- Écrou en T: 1 x

## Plus d'images de produits

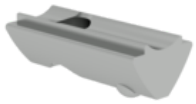

MUNK
Sicherheit. Made in Germany.

# Certifications d'entreprise

## Normes de qualité et de durabilité

