MUNK
Sicherheit. Made in Germany.

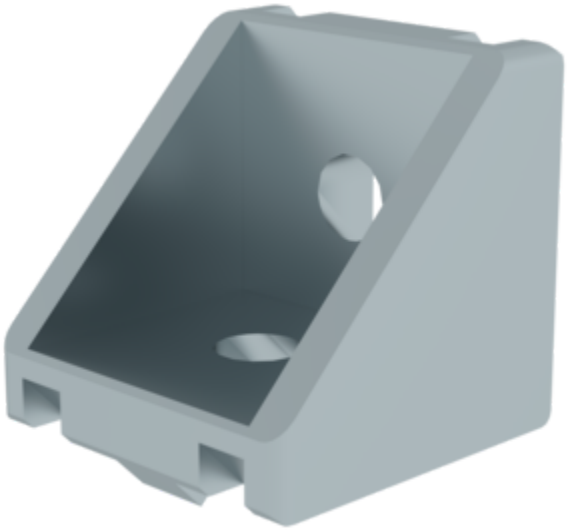

N° de commande: 930207

Équerre de fixation 30x30 mm

Type

30x30 | 40x40

Spécification

Type de connexion Connexion angulaire	Matériau Druckguss	Poids/pièce 23 g	Taille des rainures 6 mm	Dimension A 30 mm
Dimension B 30 mm	Dimension C 30 mm	Dimension D 5 mm	Division commerciale MUNK Profiltechnik	N° de commande 930207

Les faits

- Équerre pour profilé 30
- Pour l'assemblage de profilés
- Convient particulièrement au montage ultérieur de profilés

Description

Raccords à 90° sûrs pour kits de construction modulaires – au choix pour rainure 6 dans des profilés de 30 mm ou rainure 8 dans des profilés de 40 mm.

Avantages clés

- Utilisation universelle : convient à tous les profilés de construction MUNK 30 × 30 mm (rainure 6) ou 40 × 40 mm (rainure 8) – idéal pour les cadres à angle droit, les châssis et les capots de protection.
- Facile à installer a posteriori : s'insère dans les rainures ouvertes ; parfait pour les extensions sans démontage de modules entiers.

- Robuste et durable : corps moulé sous pression avec une épaisseur de paroi de 5 mm pour des forces de serrage élevées et une stabilité angulaire durable.
- Aspect soigné : les vis internes masquent les points de fixation et garantissent des surfaces extérieures lisses.

Applications typiques

- Cadres de machines : renforcement de profilés de 30 ou 40 mm sans travaux de soudage.
- Enceintes de protection et de contrôle : montage rapide de cadres stables à 90° avec remplissages en verre ou en treillis.
- Tables de montage et postes de travail : ajout ultérieur de tablettes, de déflecteurs ou de bras pivotants.
- Châssis de transport : raccords d'angle résistants à la torsion pour les chariots routiers et les supports de charge.

Instructions de montage

Insérer ou pivoter le coulisseau (non fourni), placer l'équerre d'angle, serrer la vis (non fournie) à l'aide d'une clé Allen – c'est terminé. L'assemblage reste démontable et peut être déplacé ou agrandi à tout moment.

Étendue de la livraison

- Équerre de fixation: 1 x

Plus d'images de produits

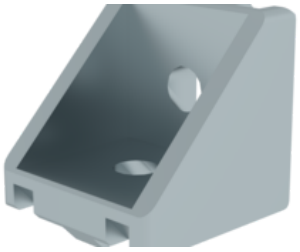

MUNK
Sicherheit. Made in Germany.

Certifications d'entreprise

Normes de qualité et de durabilité

