MUNK
Sicherheit. Made in Germany.



N° de commande: 042710

Escabeau double utilisable sur escaliers

Nombre de marches / barreaux

2x5 | 2x6 | 2x7 | 2x8

Spécification

Hauteur de travail 2,95 m	Design des marches Marches	Nombre de marches / barreaux 2x 5 marches	Profondeur des marches / des barreaux 80 mm	Espacement des marches / des barreaux 235 mm
Effet antidérapant Aluminium ondulé	Hauteur 1,14 m	Longueur totale repliée 1,24 m	Empattement 1,03 m	Empattement max. en position déployée 1,39 m
Inclinaison 70 °	Largeur extérieure inférieure, partie praticable déployée 616 mm	Largeur extérieure inférieure, échelle non déployée 580 mm	Largeur extérieure inférieure, partie de soutien déployée 670 mm	Plage de réglage max. sur la partie praticable 300 mm
Plage de réglage max. sur la partie de soutien 800 mm	Hauteur des montants 73 mm	Largeur des montants 24,5 mm	Charge max. 150 kg	Conception En position debout | Accès double face | Utilisable sur escaliers
Dimensions de transport (emballage non compris) 1250 x 600 x 210 mm, 13,6 kg	Division commerciale MUNK Günzburger Steigtechnik	N° de commande 042710		

Les faits

- Escabeau en aluminium
- Montants robustes en tube carré
- Marches striées de 80 mm de profondeur R10

- Jonction marches/montants sertie quatre fois
- Montants coniques pour une stabilité sécurisée
- Quatre extensions de manche avec un guidage coulissant solide et une poignée ergonomique en forme d'étoile
- Réglage en continu : pièce de montée jusqu’à 300 mm, pièce de soutien jusqu’à 800 mm
- Mécanisme de réglage externe / poignée en étoile pour marcher en toute sécurité sur l'échelle, sans risque de trébucher
- Patins nivello® avec technologie brevetée d'inclinaison à 2 axes
- Articulation solide en aluminium vissée de manière stable
- Peut être équipée en option de revêtements clip-step, clip-step R13 et clip-step relax
- Espacement des marches : 235 mm
- Charge maximale : 150 kg

Étendue de la livraison

- Échelle: 1 x

Plus d'images de produits











Valeur ajoutée

Qualité industrielle

Stable et robuste, pour une utilisation intensive au quotidien (ex. : quadruple sertissage)

- Ferrures anticorrosion
- Utilisation de matériaux de haute qualité et hautement résistants
- Accessoires variés et pratiques



Le patin mobile de l'échelle pose de nouveaux jalons en matière de stabilité

En savoir plus



Revêtement clip-step

Un effet antidérapant certifié et optimisé, pour plus de confort et de sécurité

- Fabriqué en matériau synthétique strié
- Ajustement simple et sur mesure par clipsage sur les marches
- Apposition jusqu'à la hauteur maximale de marche en guise de contrôle visuel
- Équipement ultérieur possible et disponible en tant que pièce de rechange

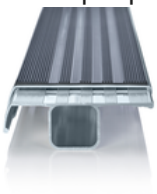

Revêtement de marche clip-step R 13

Effet antidérapant certifié pour échelles à marches

- Satisfait aux exigences de la classe antidérapante la plus élevée possible R 13 grâce à l'ajout de corindon
- Renforce la sécurité au travail, notamment dans les environnements humides et huileux
- Apposition jusqu'à la hauteur maximale de marche en guise de contrôle visuel
- Équipement ultérieur possible, disponible en tant que pièce de rechange et en longueurs individuelles, y compris en jaune (RAL 1021)

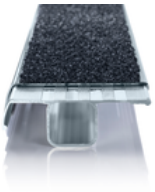

Rembourrage de marches relax step®

Confort amélioré lors de longues périodes de travail sur l’échelle

- Inséré dans le rebord de la marche
- Rembourrage situé sur le bord avant des marches de l’échelle
- Permet un appui confortable sur la marche suivante de l’échelle

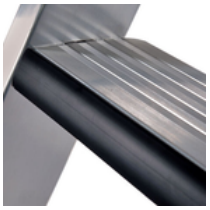

Certifications d'entreprise

Normes de qualité et de durabilité

