MUNK
Sicherheit. Made in Germany.



N° de commande: 041406

Échelle pour rayonnages à marches mobile

Nombre de marches

6 | 8 | 10 | 12 | 14 | 16 | 18

Spécification

Hauteur de travail 2,8 m	Design des marches Marches	Nombre de marches / barreaux 6 marches	Largeur de marches 370 mm	Profondeur des marches / des barreaux 80 mm
Espacement des marches / des barreaux 235 mm	Hauteur verticale d'accrochage 1,92 m	Longueur de l'échelle 1,69 m	Portée 780 mm	Inclinaison 70 °
Largeur extérieure 420 mm	Diamètre des roues 80 mm	Charge max. 150 kg	Conception Mobile | Avec roulettes	Dimensions de transport (emballage non compris) 1860 x 600 x 110 mm, 8,38 kg
Division commerciale MUNK Günzburger Steigtechnik	N° de commande 041406			

Les faits

- Échelle pour rayonnages à marches en aluminium
- Montants robustes en tube carré
- Marches striées de 80 mm de profondeur R10
- Jonction marches/montants sertie quatre fois

- Roulement silencieux sur l’extrémité supérieure pour un déplacement facile
- Rangement sans encombrement si non utilisée
- Roulettes à ressort autobloquantes Ø 80 mm à l’extrémité inférieure
- Patins antidérapants
- Espacement des marches : 235 mm
- Largeur de l'échelle : 420 mm (sans roulettes)
- Largeur d’échelle avec roulettes : 600 mm
- Inclinaison de l’échelle : 70°
- Charge maximale : 150 kg
- Remarque : les échelles pour rayonnages sont disponibles dans les longueurs standard indiquées, mais peuvent également être fabriquées sur mesure. Pour cela, veuillez indiquer la hauteur verticale exacte de fixation ; le prix correspondra à celui de l'échelle immédiatement supérieure, majoré d'un forfait de modification. Les échelles pour rayonnage

Étendue de la livraison

- Instructions d'utilisation et de fonctionnement: 1 x
- Roulette à ressort: 2 x
- Échelle: 1 x

Plus d'images de produits





Valeur ajoutée

Qualité industrielle

Stable et robuste, pour une utilisation intensive au quotidien (ex. : quadruple sertissage)

- Ferrures anticorrosion
- Utilisation de matériaux de haute qualité et hautement résistants
- Accessoires variés et pratiques



Des solutions polyvalentes

- Échelles disponibles en longueurs standard ou dans des dimensions individuelles
- Disponibles avec et sans roulement supérieur ainsi qu'en variante pivotante
- Roulettes à ressort en option
- Pour rayonnages simples et double face



Rail

- Conception parfaitement ajustée du rail
- Montage facile de tous les éléments



Revêtement clip-step

Un effet antidérapant certifié et optimisé, pour plus de confort et de sécurité

- Fabriqué en matériau synthétique strié
- Ajustement simple et sur mesure par clipsage sur les marches
- Apposition jusqu'à la hauteur maximale de marche en guise de contrôle visuel
- Équipement ultérieur possible et disponible en tant que pièce de rechange

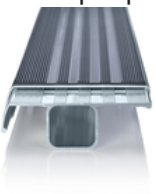

Revêtement de marche clip-step R 13

Effet antidérapant certifié pour échelles à marches

- Satisfait aux exigences de la classe antidérapante la plus élevée possible R 13 grâce à l'ajout de corindon
- Renforce la sécurité au travail, notamment dans les environnements humides et huileux
- Apposition jusqu'à la hauteur maximale de marche en guise de contrôle visuel
- Équipement ultérieur possible, disponible en tant que pièce de rechange et en longueurs individuelles, y compris en jaune (RAL 1021)

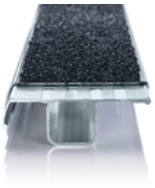

MUNK
Sicherheit. Made in Germany.

Certifications d'entreprise

Normes de qualité et de durabilité

