MUNK
Sicherheit. Made in Germany.



N° de commande: 042103

Escabeau avec clip-step relax

Nombre de marches

3 | 4 | 5 | 6 | 7 | 8 | 9 | 10 | 12 | 14

Spécification

Hauteur de travail 2,7 m	Design des marches Marches	Nombre de marches / barreaux 3 marches	Plate-forme comprise dans le nombre de marches Oui	Profondeur des marches / des barreaux 80 mm
Espacement des marches / des barreaux 235 mm	Effet antidérapant clip-step relax	Hauteur 1,34 m	Hauteur de la plate-forme 670 mm	Empattement 700 mm
Inclinaison 70 °	Largeur extérieure inférieure 470 mm	Hauteur des montants 73 mm	Hauteur du montant de la partie de support 58 mm	Largeur des montants 25 mm
Charge max. 150 kg	Conception En position debout | Accès unilatéral	Dimensions de transport (emballage non compris) 1434 x 461 x 164 mm, 5,91 kg	Division commerciale MUNK Günzburger Steigtechnik	N° de commande 042103

Les faits

- Escabeau en aluminium
- Montants robustes en tube carré
- Revêtements clip-step relax pour un travail confortable
- Marches striées de 80 mm de profondeur R10
- Jonction marches/montants sertie quatre fois

- Montants coniques pour une stabilité sécurisée
- Patins nivello® avec technologie brevetée d'inclinaison à 2 axes
- Poignée ergo-pad® avec mécanisme de pince
- Articulation ’safe-cap’
- Cuvette porte-outils pratique avec crochets et porte-outils intégrés
- À partir de sept marches : Protection contre l’écartement grâce à deux sangles en polyester hautement résistantes
- Espacement des marches : 235 mm
- Inclinaison de l’échelle : 70°
- Charge maximale : 150 kg

Étendue de la livraison

- Échelle: 1 x

Plus d'images de produits







Valeur ajoutée

Qualité industrielle

Stable et robuste, pour une utilisation intensive au quotidien (ex. : quadruple sertissage)

- Ferrures anticorrosion
- Utilisation de matériaux de haute qualité et hautement résistants
- Accessoires variés et pratiques



Articulation safe-cap

- Articulation d'échelle maniable avec une grande surface d’appui et un capuchon de protection en matériau synthétique robuste
- Le sextuple rivetage et la grande épaisseur de paroi renforcent la sécurité et la stabilité de cet endroit sensible de l’échelle, tout en assurant une plus longue durée de vie
- Le safe-cap protège l’échelle lors de l’utilisation, du chargement et du stockage, ainsi que les surfaces d’appui, les parois et les surfaces de chargement du véhicule et l’articulation en elle-même



Cuvette porte-outils

- Pour le rangement pratique de petites pièces
- En matériau synthétique de haute qualité
- En partie avec des crochets et des porte-outils intégrés
- Différentes versions, selon le modèle d’échelle



Le patin mobile de l'échelle pose de nouveaux jalons en matière de stabilité

En savoir plus



Rembourrage de marches relax step®

Confort amélioré lors de longues périodes de travail sur l’échelle

- Inséré dans le rebord de la marche
- Rembourrage situé sur le bord avant des marches de l’échelle
- Permet un appui confortable sur la marche suivante de l’échelle

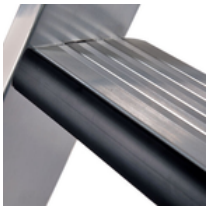

Remarques : hauteurs de travail

- En matière de hauteur maximale de travail sur une échelle, les réglementations nationales (telles que les règles TRBS 2121 partie 2 en Allemagne) sont à observer.
- Nous avons créé une nouvelle page dédiée aux règles TRBS 2121 partie 2 pour en récapituler les principales informations
- Et pour savoir comment déterminer une hauteur de travail, consultez nos trucs et astuces



Poignée ergo-pad®

Fixée au point de transport optimal, elle permet une manipulation plus facile et plus confortable



Certificats



25KFP0048-01 - Attestation de contrôle « Conception contrôlée »,

Valable en

DIN EN 131-3:2018 EK5/AK1 17-02.4:2021
DIN EN 131-1:2019
DIN EN 131-2:2017
PAK-ANFORDERUNG FÜR GS (PAH REQUIREMENT FOR GS) AFPS GS 2019:01 PAK

MUNK
Sicherheit. Made in Germany.

Certifications d'entreprise

Normes de qualité et de durabilité

