MUNK
Sicherheit. Made in Germany.

N° de commande: 071314

Passerelle de chargement

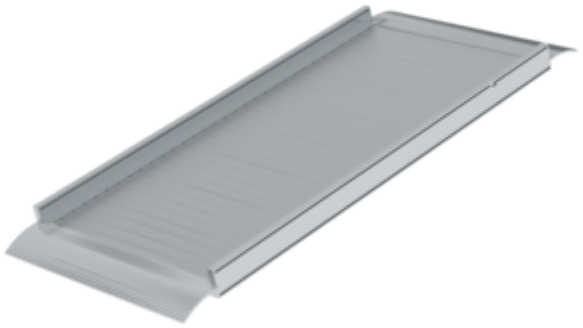

Spécification

Longueur 1,92 m	Longueur totale max. 1,92 m	Extensible Non	Pliable Non	Largeur totale 850 mm
Largeur libre 800 mm	Distance franchissable 1,4 m	Matériau Aluminium	Charge totale admissible 700 kg	Revêtement Aluminium ondulé
Accessible en fauteuil roulant Non	Dimensions de transport (emballage non compris) 1920 x 850 x 100 mm, 30 kg	Division commerciale MUNK Günzburger Steigtechnik	N° de commande 071314	

Les faits

- En aluminium strié antidérapant
- Pour le chargement et le déchargement simples et sécurisés de véhicules
- Angle-d'approche-incurvé
- Avec barres latérales à la hauteur des pieds
- Longueur : 1,92 m
- Charge : 700 kg

Étendue de la livraison

- Passerelle de chargement: 1 x
- Instructions d'utilisation et de fonctionnement: 1 x

Plus d'images de produits

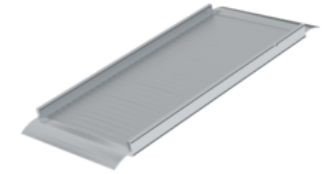



MUNK
Sicherheit. Made in Germany.

Certifications d'entreprise

Normes de qualité et de durabilité









