MUNK
Sicherheit. Made in Germany.



N° de commande: 041603

# Escabeau double avec clip-step

Nombre de marches

2x3 | 2x4 | 2x5 | 2x6 | 2x7 | 2x8 | 2x9 | 2x10 | 2x12 | 2x14

## Spécification

| | | | | |
|---|---|---|---|---|
| Hauteur de travail<br>2,2 m | Design des marches<br>Marches | Nombre de marches / barreaux<br>2x 3 marches | Profondeur des marches / des barreaux<br>80 mm | Espacement des marches / des barreaux<br>235 mm |
| Effet antidérapant<br>clip-step | Hauteur<br>670 mm | Empattement<br>690 mm | Inclinaison<br>70 ° | Largeur extérieure inférieure<br>440 mm |
| Hauteur des montants<br>73 mm | Largeur des montants<br>25 mm | Charge max.<br>150 kg | Conception<br>En position debout \| Accès double face | Dimensions de transport (emballage non compris)<br>740 x 432 x 212 mm, 5,28 kg |
| Division commerciale<br>MUNK Günzburger Steigtechnik | N° de commande<br>041603 | | | |

## Les faits

- Escabeau en aluminium
- Montants robustes en tube carré
- Revêtements clip-step pour effet antidérapant optimisé
- Marches striées de 80 mm de profondeur R10
- Jonction marches/montants sertie quatre fois

- Montants coniques pour une stabilité sécurisée
- Patins nivello® avec technologie brevetée d'inclinaison à 2 axes
- Poignée ergo-pad® avec mécanisme de pince
- Articulation ’safe-cap’
- À partir de sept marches : Protection contre l’écartement grâce à deux sangles en polyester hautement résistantes
- Espacement des marches : 235 mm
- Inclinaison de l’échelle : 70°
- Disponible avec et sans revêtements
- Charge maximale : 150 kg

## Étendue de la livraison

- Échelle: 1 x

## Plus d'images de produits







## Valeur ajoutée

### Qualité industrielle

Stable et robuste, pour une utilisation intensive au quotidien (ex. : quadruple sertissage)

- Ferrures anticorrosion
- Utilisation de matériaux de haute qualité et hautement résistants
- Accessoires variés et pratiques



### Revêtement clip-step

Un effet antidérapant certifié et optimisé, pour plus de confort et de sécurité

- Fabriqué en matériau synthétique strié
- Ajustement simple et sur mesure par clipsage sur les marches
- Apposition jusqu'à la hauteur maximale de marche en guise de contrôle visuel
- Équipement ultérieur possible et disponible en tant que pièce de rechange

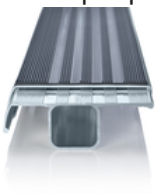

Le patin mobile de l'échelle pose de nouveaux jalons en matière de stabilité

En savoir plus



### Poignée ergo-pad®

Fixée au point de transport optimal, elle permet une manipulation plus facile et plus confortable



Remarques : hauteurs de travail

- En matière de hauteur maximale de travail sur une échelle, les réglementations nationales (telles que les règles TRBS 2121 partie 2 en Allemagne) sont à observer.
- Nous avons créé une nouvelle page dédiée aux règles TRBS 2121 partie 2 pour en récapituler les principales informations
- Et pour savoir comment déterminer une hauteur de travail, consultez nos trucs et astuces

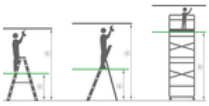

## Certificats



25KFP0049-01 - Attestation de contrôle « Conception contrôlée », Valable en

DIN EN 131-1:2019
DIN EN 131-2:2017
DIN EN 131-3:2018
EK5/AK1 17-02.4:2021
PAK-ANFORDERUNG FÜR GS (PAH REQUIREMENT FOR GS) AFPS GS 2019:01 PAK

# Certifications d'entreprise

## Normes de qualité et de durabilité

