MUNK
Sicherheit. Made in Germany.



N° de commande: 011223

Escabeau ML

Nombre de marches

3 4 5 6 7

Spécification

Hauteur de travail 2,7 m	Design des marches Marches	Nombre de marches / barreaux 3 marches	Plate-forme comprise dans le nombre de marches Oui	Profondeur des marches / des barreaux 80 mm
Espacement des marches / des barreaux 235 mm	Effet antidérapant Aluminium ondulé	Hauteur 1,31 m	Hauteur de la plate-forme 690 mm	Empattement 680 mm
Inclinaison 70 °	Largeur extérieure inférieure 460 mm	Hauteur des montants 50 mm	Hauteur du montant de la partie de support 35 mm	Charge max. 150 kg
Conception En position debout | Accès unilatéral	Dimensions de transport (emballage non compris) 1395 x 455 x 127 mm, 4,9 kg	Division commerciale MUNK Günzburger Steigtechnik	N° de commande 011223	

Les faits

- Escabeau en aluminium
- Montants ergonomiques pour manipulation simple
- Marches striées de 80 mm de profondeur R10
- Jonction marches-montants à vissage haute résistance

- Montants coniques pour une stabilité sécurisée
- Articulation à quadruple rivetage en aluminium
- Patins antidérapants
- Cuvette porte-outils pratique
- À partir de six marches : Protection contre l’écartement grâce à deux sangles en polyester hautement résistantes
- Espacement des marches : 235 mm
- Inclinaison de l’échelle : 70°
- Charge maximale : 150 kg

Étendue de la livraison

- Échelle: 1 x

Plus d'images de produits











Valeur ajoutée

Qualité industrielle

Stable et robuste, pour une utilisation intensive au quotidien (ex. : quadruple sertissage)

- Ferrures anticorrosion
- Utilisation de matériaux de haute qualité et hautement résistants
- Accessoires variés et pratiques



Cuvette porte-outils

- Pour le rangement pratique de petites pièces
- En matériau synthétique de haute qualité
- En partie avec des crochets et des porte-outils intégrés
- Différentes versions, selon le modèle d’échelle



Revêtement clip-step

Un effet antidérapant certifié et optimisé, pour plus de confort et de sécurité

- Fabriqué en matériau synthétique strié
- Ajustement simple et sur mesure par clipsage sur les marches
- Apposition jusqu’à la hauteur maximale de marche en guise de contrôle visuel
- Équipement ultérieur possible et disponible en tant que pièce de rechange

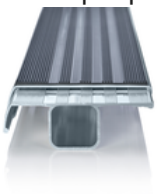

Revêtement de marche clip-step R 13

Effet antidérapant certifié pour échelles à marches

- Satisfait aux exigences de la classe antidérapante la plus élevée possible R 13 grâce à l'ajout de corindon
- Renforce la sécurité au travail, notamment dans les environnements humides et huileux
- Apposition jusqu'à la hauteur maximale de marche en guise de contrôle visuel
- Équipement ultérieur possible, disponible en tant que pièce de rechange et en longueurs individuelles, y compris en jaune (RAL 1021)

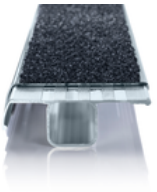

Rembourrage de marches relax step®

Confort amélioré lors de longues périodes de travail sur l’échelle

- Inséré dans le rebord de la marche
- Rembourrage situé sur le bord avant des marches de l’échelle
- Permet un appui confortable sur la marche suivante de l’échelle

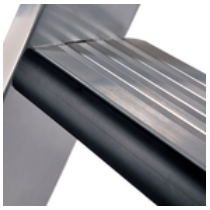

Remarques : hauteurs de travail

- En matière de hauteur maximale de travail sur une échelle, les réglementations nationales (telles que les règles TRBS 2121 partie 2 en Allemagne) sont à observer.
- Nous avons créé une nouvelle page dédiée aux règles TRBS 2121 partie 2 pour en récapituler les principales informations
- Et pour savoir comment déterminer une hauteur de travail, consultez nos trucs et astuces

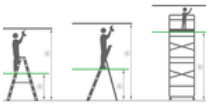

Certificats



25KFP0050-01 - Attestation de contrôle « Conception contrôlée », Valable en

DIN EN 131-1:2019
DIN EN 131-2:2017
DIN EN 131-3:2018
EK5/AK1 17-02.4:2021
PAK-ANFORDERUNG FÜR GS (PAH REQUIREMENT FOR GS) AFPS GS 2019:01 PAK

Certifications d'entreprise

Normes de qualité et de durabilité

